

# TradeMaster Mobile

Yeni Nesil Borsa İşlem Platformu

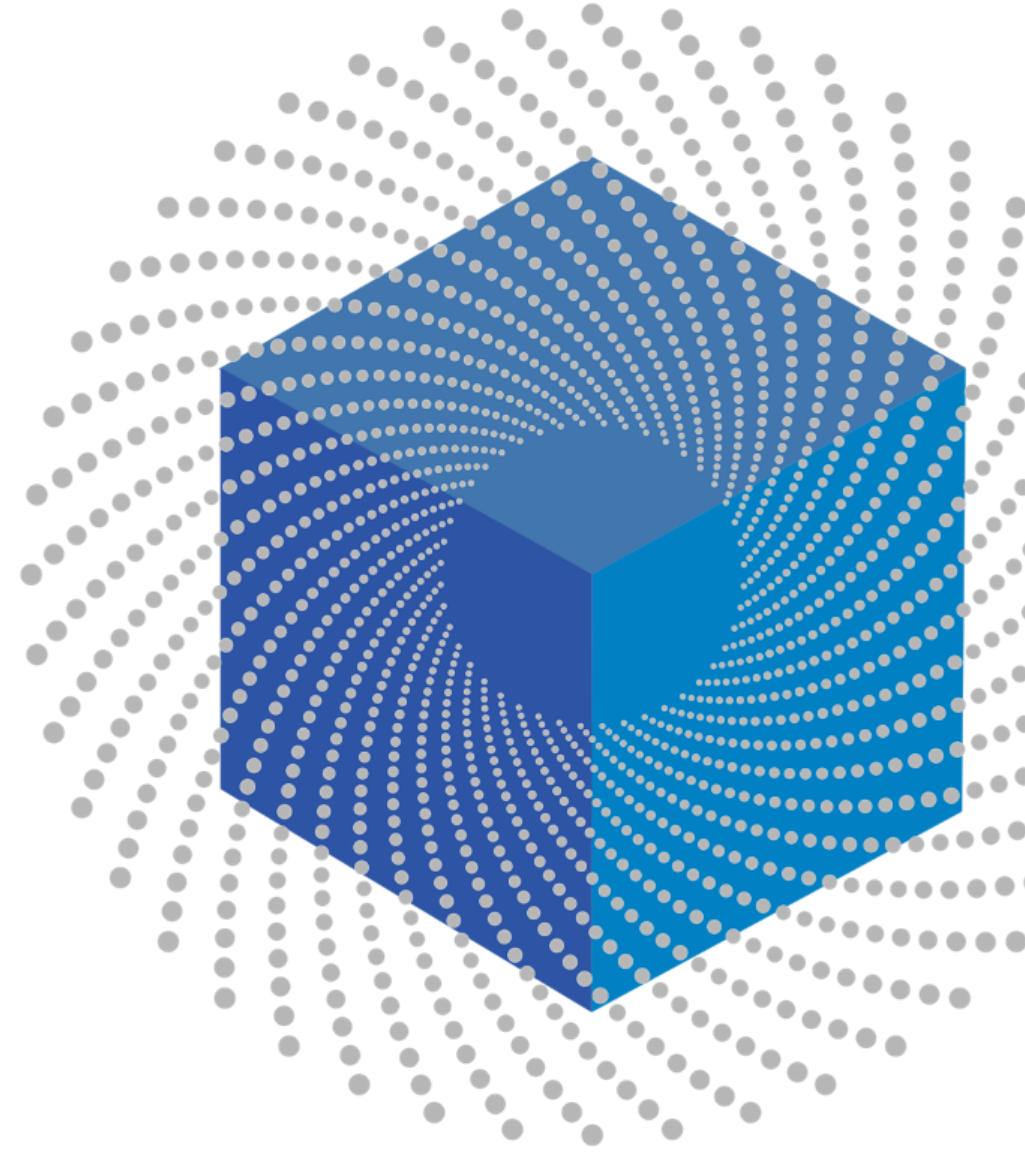

## Kullanıcı Dostu Arayüz ve Kişiselleştirilmiş Deneyim

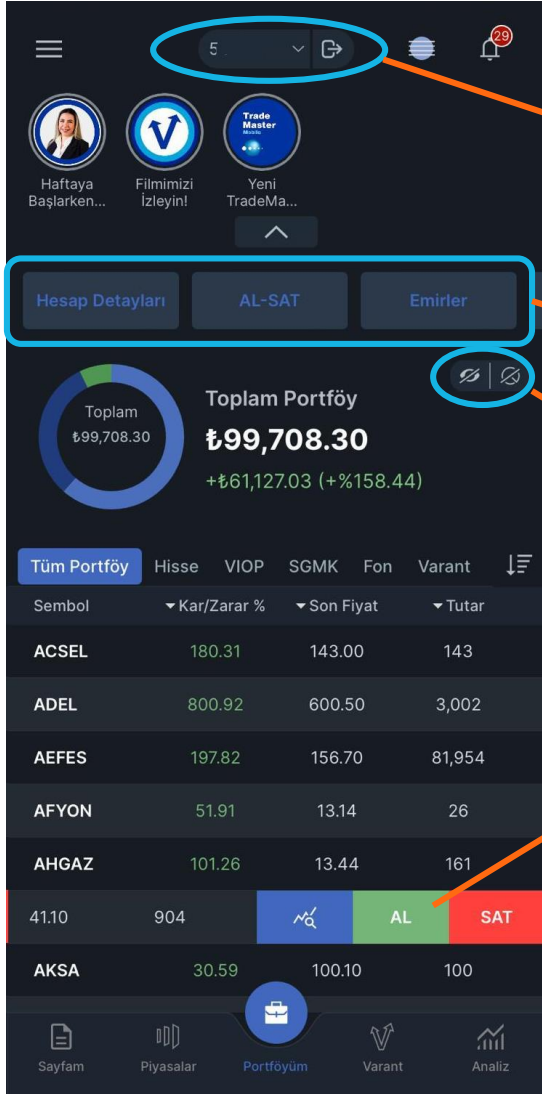

Birden fazla hesabı bulunan yatırımcılar hesap numarası değiştirebilir ve uygulamadan çıkış yapabilir.

Kısayol barı kaydırılarak tüm seçenekler görüntülenir. + butonu ile kısayol eklenip çıkarılır.

Hassas bilgiler gizlenebilir, geniş bir portföy izleme alanına ulaşılabilir.

Sembol üzerinde sola kaydırarak Detay, Al-Sat butonlarına ulaşılabilir.

Kolon başlıkları değiştirilebilir.

Sayfa yenileme için aşağı kaydırılabilir.

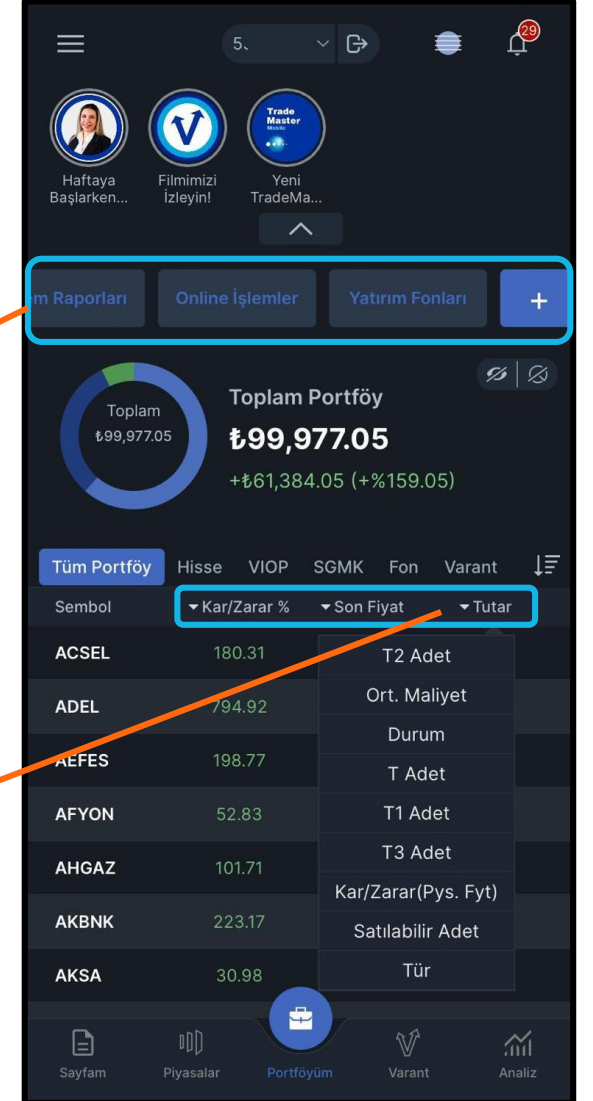

Kullanıcı Dostu Arayüz ve Kişiselleştirilmiş Deneyim

Geniş bir portföy izleme alanı için story bandı kapatılabilir.

Kısayol menüsü ile aşağıdaki sayfalara ulaşılabilir:

- Hesap Detayları,
- AL-SAT,
- Emirler,
- Park Emirler,
- İşlem Raporları,
- Online İşlemler

Tercihe bağlı olarak Yurt Dışı İşlemler, Yatırım Fonları, Ayarlar da eklenebilir.

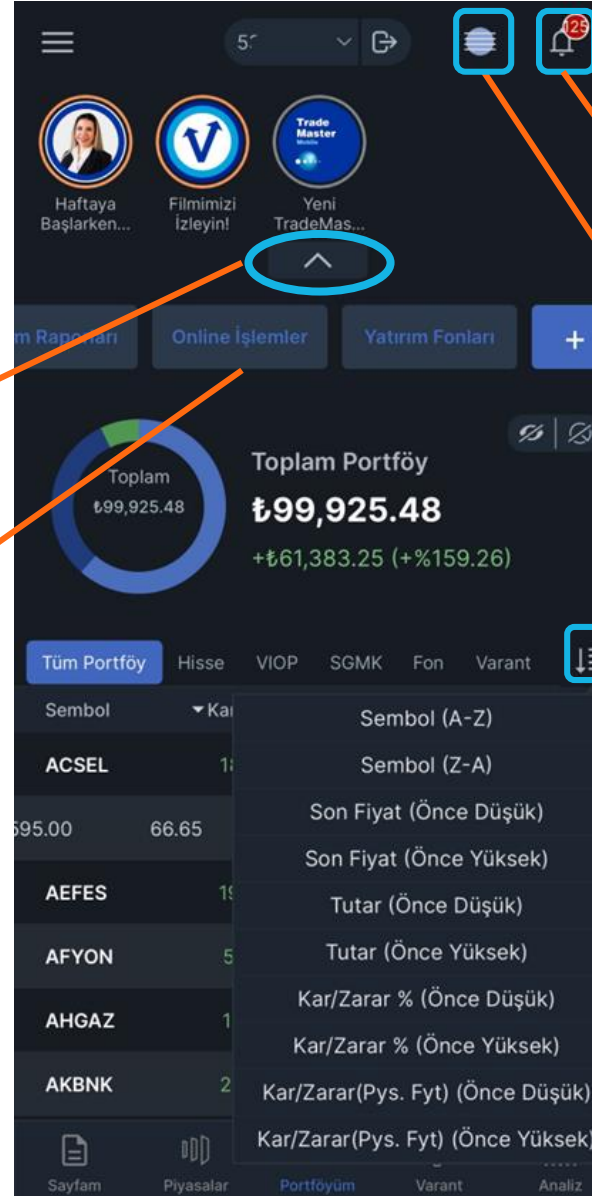

Anlık bildirimler ile piyasadaki gelişmeler hakkında bilgi alınabilir, İş Yatırım öneri değişiklikleri takip edilebilir.

Yurt dışı piyasalara sağ üstte bulunan TMI ikonu ile ulaşılabilir. Ek olarak kısayol menüsüne + ikonu ile Yurt Dışı İşlemler eklenebilir.

Portföyde bulunan sembollerde sıralama yapılabilir.

## Geniş İşlem Seçeneği

Yeni Eklenen Online İşlemler menüsüne Portföyüm sayfasından ve soldaki hamburger menüden ulaşılabilir.

Halka arz talebi iletme, para transferi, yatırımcı mutabakatı, sözleşmeler, Bireysel Uygunluk ve Yerindelik Testi gibi elektronik işlemler şubeye gitmeden veya yatırım danışmanına ihtiyaç duyulmadan uygulamaya içerisinde gerçekleştirilebilir.

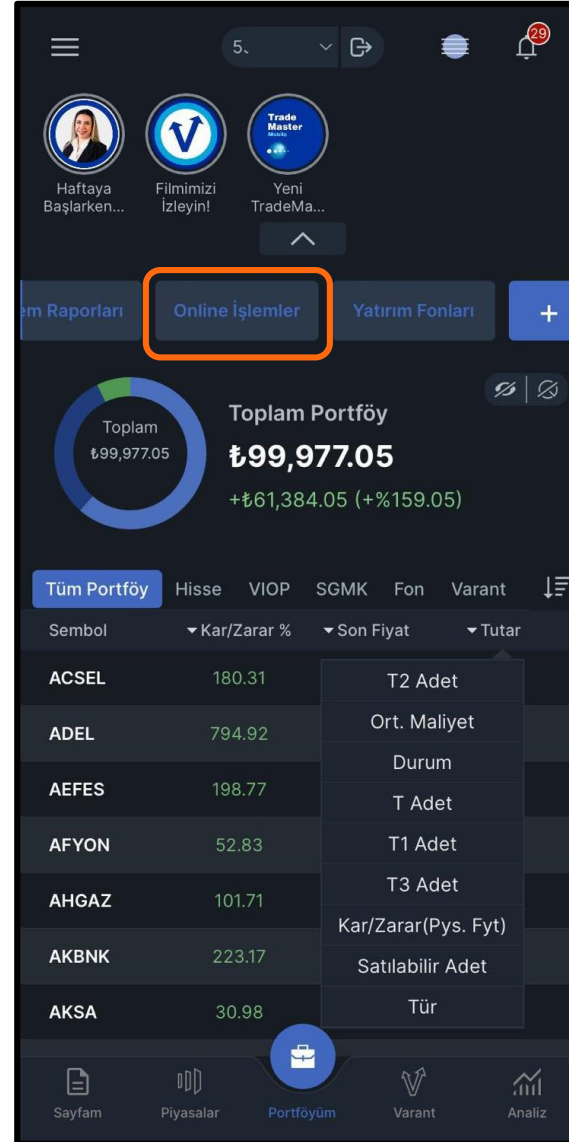

## Para Aktarma

Para Aktarma sayfasında;

- Nakit Yatırma ve Çekme,
- VİOP Teminat Yatırma ve Çekme,
- Yurt Dışı Piyasalar (TMI) Teminat Yatırma ve Çekme işlemleri gerçekleştirilebilir ve İşlem Geçmişi takip edilebilir.





## Para Aktarma

Yatırımcılar;

- Para Yatırma menüsünde paylaşılan hesap bilgileri ile İş Yatırım nezdindeki serbest ve FX hesaplarına para aktarımı gerçekleştirilebilir.
- Para Çekme menüsü ile TL, USD ve EUR hesaplarından tanımlı banka hesaplarına transfer yapabilir.
- Yurt Dışı Piyasalar hesapları ile ilgili USD teminat yatırma ve çekme işlemleri gerçekleştirebilir.

Online İşlemler

### Para Çekme

TRY

- ✓ TRY
- USD
- EUR

- Mevcut Bakiye: ₺ 21,69
- Son Güncelleme Zamanı: 11:57:51

Tutar ( ₺ )

100.000,00

- Bu menü ile para çekme taleplerinizi;
  - Tam iş günlerinde 09:15 - 13:00
  - Yarım iş günlerinde 9:15 - 10:00saatleri arasında iletebilirsiniz.
- İş Bankası nezdindeki hesaplara günlük **100000 TL ve altındaki** aktarımlar, hesabınızdaki serbest tutarın ve portföy büyüklüğünün uygun olması durumunda otomatik olarak gerçekleştirilecektir. Bahse konu tutarın üzerindeki talepleriniz mevcut ve bekleyen işlemlerinize birlikte değerlendirilecek olup diğer bankalara yapılacak olan aktarma işlemlerinin tamamı Yatırım Danışmanınızca yapılacak kontrolün ardından gerçekleştirilecektir. İş Bankası dışındaki bankalara yapılacak olan para aktarma işlemleri için masraf kesilecek olup detaylı bilgiye Yatırım Danışmanınız aracılığıyla ulaşabilirsiniz.

Geri Aktar

Online İşlemler

### Yurt Dışı Piyasalar (TMI) Teminat Yatırma

Hesap No

USD

- Mevcut Bakiye: \$ 3.00
- Mevcut Teminat: \$ 0.00
- Son Güncelleme Zamanı: 11:59:09

Tutar

100.000,00

- Bu menü ile Yurt Dışı Piyasalar (TMI) para yatırma taleplerinizi;
  - Tam iş günlerinde 09:15 - 18:15
  - Yarım iş günlerinde 09:15 - 11:00saatleri arasında iletebilirsiniz.

Geri Aktar

## Bireysel Uygunluk ve Yerindelik Testi

## Bireysel Uygunluk ve Yerindelik Testi sayfasında;

- Varsa daha önce çözülmüş test sonuçları görüntülenir ve tekrar çözülebilir,
- Çözülmüş test bulunmuyor ise tamamlanabilir veya risk kabul edilebilir.

Online İşlemler

**Son Uygunluk Testi Sonucunuz: D**  
Test tarihi: 26.02.2024 10:10

**Çok Düşük Riskli Ürünler**  
✓ Repo-Ters Repo, Takasbank Para Piyasası, Yatırımcı Bilgi Formunda Risk Değeri 1 olan Yatırım Fonları vb.

**Düşük Riskli Ürünler**  
✓ Hazine Bonosu, Devlet Tahvili, Hazine Kira Sertifikaları, Yatırımcı Bilgi Formunda Risk Değeri 2 ve 3 olan Yatırım Fonları vb.

**Orta Riskli Ürünler**  
✓ Pay, Pay Fonları, Borsa Yatırım Fonları, Eurobond, Dövizli Tahviller, Özel Sektör Borçlanma Araçları, Kira Sertifikaları, Darphane Sertifikası, Yatırımcı Bilgi Formunda Risk Değeri 4 olan Yatırım Fonları vb.

**Yüksek Riskli Ürünler**  
✓ Vadeli İşlemler ve Opsiyon Piyasasında, Varant, Yatırım Kuruluşu Sertifikası, Yatırımcı Bilgi Formunda Risk Değeri 5 ve 6 olan Yatırım Fonları vb.

**Çok Yüksek Riskli Ürünler**  
✗ Tezgahüstü Türev İşlemler, Yapılandırılmış Borçlanma Araçları, Kaldıraçlı Alım Satım İşlemleri - FX, Yatırımcı Bilgi Formunda Risk Değeri 7 olan Yatırım Fonları vb.

Yeniden Yap Riski Kabul Et

**Son Yerindelik Testi Sonucunuz: B**  
Test tarihi: 03.01.2022 11:17

**Çok Düşük Riskli Ürünler**  
✓ Repo-Ters Repo, Takasbank Para Piyasası, Yatırımcı Bilgi Formunda Risk Değeri 1 olan Yatırım Fonları vb.

**Düşük Riskli Ürünler**  
✓ Hazine Bonosu, Devlet Tahvili, Hazine Kira Sertifikaları, Yatırımcı Bilgi Formunda Risk Değeri 2 ve 3 olan Yatırım Fonları vb.

Online İşlemler

Online İşlemler

**Uygunluk Testi - Bilgilendirme**

Bu anketin amacı size sunulacak ürün veya hizmetin risklerini anlayabilecek bilgi ve tecrübeye sahip olup olmadığınızı anlaşılması, böylece size daha uygun hizmet sunulmasının sağlanmasıdır. Bu konuda bir değerlendirme yapılabilmesi sizden gerekli bilgilerin temin edilmesine bağlıdır.

Uygunluk testi için bilgi vermemeniz veya eksik ya da güncel olmayan bilgi vermeniz durumunda, hangi ürün ya da hizmetlerin size uygun olduğu tespit edilemeyecektir. Bu nedenle, anketteki soruları doğru, tam ve güncel bilgiler ile eksiksiz cevaplamamız, size uygun ürün ve hizmetlerin tespiti açısından önemlidir.

Teste Başla

Online İşlemler

## Geniş İşlem Seçeneği

Portföyümde bulunan AL-SAT seçeneği ile VİOP ve Pay Piyasasında emir iletilebilir ve park edilebilir.

Bunun yanı sıra Al-Sat butonlarına kıymetlerin listelendiği ekranlarda sembol satırı sola kaydırılarak ulaşabilir.

Al-Sat ekranlarında sembol özelinde alım ve işlem limiti görüntülenir.

VİOP emirleri için Başlangıç Teminatı bilgisi emir onay penceresinde yer alır.

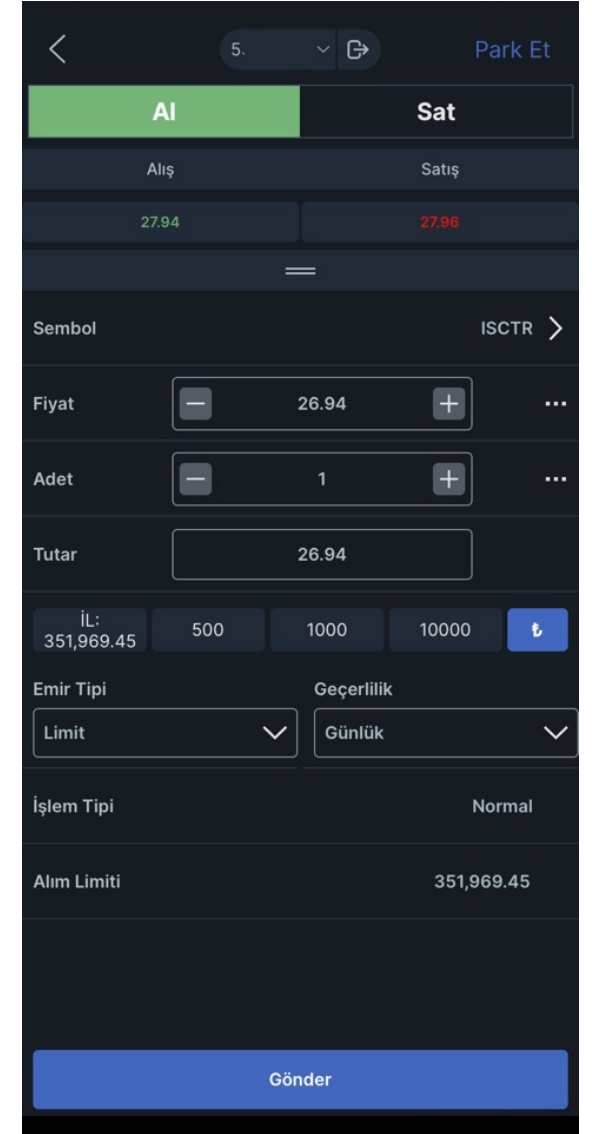
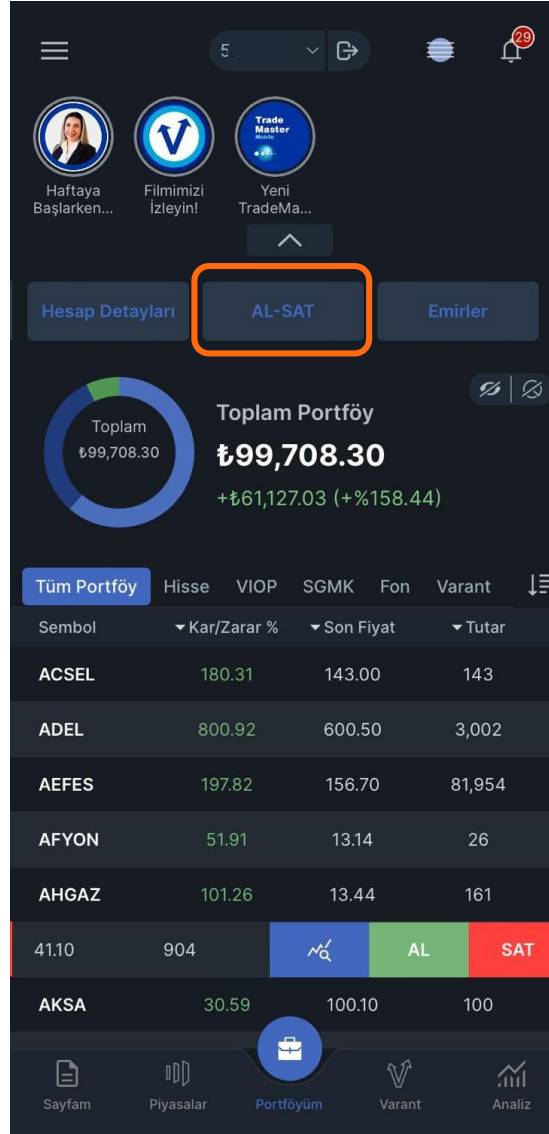



Portföyümde bulunan Emirlerim menüsü ile aynı gün içinde iletilen emirler takip edilebilir.

Bekleyen, Gerçekleşen ve İptal edilen Pay ve ViOP emirleri ayrı sekmede görüntülenir.

Ayrıca işlem raporları menüsünden aşağıdaki raporlar incelenebilir:

- Pay Gün içi İşlem Raporu,
- Viop Gün içi İşlem Raporu,
- Geçmiş Emirlerim (max 15 günlük)

Haftaya Başlarken... Filmimizi İzleyin! Yeni TradeMa...

Hesap Detayları AL-SAT Emirler

Toplam Portföy  
₺99,708.30  
+₺61,127.03 (+%158.44)

Tüm Portföy Hisse VIOP SGMK Fon Varant

| Sembol | Kar/Zarar % | Son Fiyat | Tutar  |
|--------|-------------|-----------|--------|
| ACSEL  | 180.31      | 143.00    | 143    |
| ADEL   | 800.92      | 600.50    | 3,002  |
| AEFES  | 197.82      | 156.70    | 81,954 |
| AFYON  | 51.91       | 13.14     | 26     |
| AHGAZ  | 101.26      | 13.44     | 161    |
| 41.10  | 904         |           |        |
| AKSA   | 30.59       | 100.10    | 100    |

Sayfam Piyasalar Portföyüm Varant Analiz

Pay VIOP

Bekleyen Gerçekleşen İptal Edilen

| Sembol | İşlem | Adet | Fiyat |
|--------|-------|------|-------|
| ISCTR  | Alış  | 1    | 27.50 |
| SISE   | Alış  | 1    | 52.00 |

Sayfam Piyasalar Portföyüm Varant Analiz

Pay VIOP

Bekleyen Gerçekleşen İptal Edilen

| Sembol     | İşlem | Adet | Fiyat |
|------------|-------|------|-------|
| F_TSKB0224 | Alış  | 1    | 9.63  |

Sayfam Piyasalar Portföyüm Varant Analiz

Bekleyen emirler için sembol üzerine tıkladığı durumda düzeltme ve iptal yapılabilir, yeni emir seçeneği ile emir seçeneği ile emir kopyalanabilir.

Emir Detay sayfasından zincir emir eklenebilir ve diğer fonksiyonlar yapılabilir.

Bekleyen pay emirlerinde, sağ üstte bulunan üç nokta ikonu ile emir iptal ve piyasa fiyatından gönderim yapılabilir.

Bekleyen ViOP emirlerinde sağ üstte bulunan üç nokta ikonu ile toplu iptal yapılabilir.

| Emir Detayı                 |                                      |
|-----------------------------|--------------------------------------|
| ISCTR ALIŞ / 1 adet @ 27.50 |                                      |
| Emir Tipi                   | Limit                                |
| Tutar                       | 28                                   |
| Gerçekleşen Adet            | 0                                    |
| Kalan Adet                  | 1                                    |
| Görünen                     | İptal                                |
| Gerçekleşen                 | Düzeltilmiş                          |
| Süre tipi                   | Toplu İptal [ISCTR-Alış]             |
| Geçerlilik                  | Toplu İptal [ISCTR-Alış-27.50]       |
| İşlem Tipi                  | Toplu Düzeltilmiş                    |
| Emrin Tarihi                | Toplu Düzeltilmiş [ISCTR-Alış-27.50] |
| Emrin Durumu                | Zincir Emir Ekle                     |
| İptal Nedeni                | Emri Piyasa Fiyatıyla Gönder         |
| Açıklama                    | (A) - (LMT) (Borsada)                |
| Kurum Referansı             | 2402151000019681                     |

| Emir Detayı                 |                                      |
|-----------------------------|--------------------------------------|
| 53023                       |                                      |
| ISCTR ALIŞ / 1 adet @ 27.50 |                                      |
| Emir Tipi                   | Limit                                |
| Tutar                       | 28                                   |
| Gerçekleşen Adet            | 0                                    |
| Kalan Adet                  | 1                                    |
| Görünen                     | İptal                                |
| Gerçekleşen                 | Düzeltilmiş                          |
| Süre tipi                   | Toplu İptal [ISCTR-Alış]             |
| Geçerlilik                  | Toplu İptal [ISCTR-Alış-27.50]       |
| İşlem Tipi                  | Toplu Düzeltilmiş                    |
| Emrin Tarihi                | Toplu Düzeltilmiş [ISCTR-Alış-27.50] |
| Emrin Durumu                | Zincir Emir Ekle                     |
| İptal Nedeni                | Emri Piyasa Fiyatıyla Gönder         |
| Açıklama                    | (A) - (LMT) (Borsada)                |
| Kurum Referansı             | 2402151000019681                     |

| Emir Detayı                     |                                      |
|---------------------------------|--------------------------------------|
| 53023                           |                                      |
| F_TSKB0224 ALIŞ / 1 adet @ 9.63 |                                      |
| Emir Tipi                       | Limit                                |
| Tutar                           | 9.63                                 |
| Gerçekleşen Adet                | 0                                    |
| Kalan Adet                      | 1                                    |
| Görünen                         | İptal                                |
| Gerçekleşen                     | Düzeltilmiş                          |
| Süre tipi                       | Toplu İptal [ISCTR-Alış]             |
| Geçerlilik                      | Toplu İptal [ISCTR-Alış-27.50]       |
| İşlem Tipi                      | Toplu Düzeltilmiş                    |
| Emrin Tarihi                    | Toplu Düzeltilmiş [ISCTR-Alış-27.50] |
| Emrin Durumu                    | Zincir Emir Ekle                     |
| İptal Nedeni                    | Emri Piyasa Fiyatıyla Gönder         |
| Açıklama                        | (A) - (LMT) (Borsada)                |
| Kurum Referansı                 | 2402151000019681                     |

İşlem raporlarına Portföyümde bulunan kısayol menüsü kaydırarak ulaşılabilir.

Bu sayfadan aşağıdaki raporlar incelenebilir:

- Pay Gün içi İşlem Raporu,
- Viop Gün içi İşlem Raporu,
- Geçmiş Emirlerim (max 15 günlük)

Haftaya Başlarken... Filmimizi İzleyin! Yeni TradeMa...

İşlem Raporları

Toplam Portföy  
₺101,233.18  
+₺62,789.99 (+%163.33)

| Tüm Portföy | Hisse       | VIOP      | SGMK   | Fon | Varant |
|-------------|-------------|-----------|--------|-----|--------|
| Sembol      | Kar/Zarar % | Son Fiyat | Tutar  |     |        |
| A1CAP       | 6.21        | 33.22     | 66     |     |        |
| ACSEL       | 191.14      | 147.60    | 148    |     |        |
| ADEL        | 777.67      | 586.00    | 2,930  |     |        |
| AEFES       | 203.14      | 159.60    | 83,471 |     |        |
| AFYON       | 53.06       | 13.23     | 26     |     |        |
| AHGAZ       | 100.81      | 13.39     | 161    |     |        |
| AKBNK       | 226.77      | 41.66     | 917    |     |        |

Pay Gün içi İşlem Raporu

| Toplam          |                  |              |
|-----------------|------------------|--------------|
| Alış TL Toplamı | Satış TL Toplamı | Toplam Hacim |
| 10.74           | 0.00             | 10.74        |
| Net Fark        | -10.74           |              |

EKGYO

| Net   | Ort. Fiyat | Tutar |
|-------|------------|-------|
| 1     | 10.740     | 10.74 |
| Alış  | Ort. Fiyat | Tutar |
| 1     | 10.74      | 10.74 |
| Satış | Ort. Fiyat | Tutar |
| 0     | 0.00       | 0.00  |

Geçmiş Emirlerim

11/02/2024 ile 16/02/2024

| Sembol | İşlem | Adet | Fiyat |
|--------|-------|------|-------|
| A1CAP  | Alış  | 2    | 31.24 |
| ADESE  | Alış  | 0    | 0.00  |
| ADGYO  | Alış  | 0    | 0.00  |
| AEFES  | Satış | 0    | 0.00  |
| AKBNK  | Satış | 3    | 40.58 |
| EKGYO  | Alış  | 1    | 10.74 |
| EKGYO  | Satış | 1    | 10.89 |
| ISCTR  | Alış  | 1    | 26.84 |
| ISCTR  | Satış | 1    | 26.84 |
| SISE   | Alış  | 0    | 0.00  |
| TSKB   | Alış  | 2    | 9.48  |

## Gelişmiş Analiz Araçları

Alt barda bulunan Analiz menüsünden İş Yatırım Raporları, Hisse Önerileri ve Model Portföyün yanı sıra üst bar kaydırılarak Matriks Haberleri, Sermaye Artırımları ve Ekonomik Takvime erişilebilir.

Önerilerimiz ve Model Portföy sayfalarında bulunan Al-Sat butonları ile hızlı emir gönderilebilir.

The screenshot shows the 'Analiz' menu with options: Araştırma, Önerilerimiz, Model Portföy, and Sermaye Artırımları. The main content area displays a 'YURTDIŞI PIYASALAR' section with a report titled 'FX Teknik Analiz Raporu 15/02/2024'. Below this is a 'GENEL Açıklanan Kâr Rakamları' section with a sub-report 'Açıklanan Kar Rakamları 15/02/2024'. The 'Son Yazılar' section features a 'GENEL SGMK Günlük Bülten' dated 15 ŞUBAT 2024. At the bottom, there is a 'Sermaye' section and a navigation bar with icons for Anasayfa, Kategoriler, Son Yazılar, Videolar, Sayfam, Piyasalar, Portföyüm, Varant, and Analiz.

The screenshot shows the 'Model Portföy' section with a list of stocks and their details. The stocks listed are AGHOL, TCELL, SAHOL, ARCLK, and ENJSA. Each stock entry includes a 'Kapanış' (Close) price, 'Hedef' (Target) price, 'Ağırlık' (Weight) percentage, and 'Tarih' (Date). The 'AGHOL' stock has a close price of 255.00, a target of 355.00, and a weight of %9, with a date of 07.02.2024. The 'TCELL' stock has a close price of 67.50, a target of 88.23, and a weight of %10, with a date of 18.09.2023. The 'SAHOL' stock has a close price of 79.80, a target of 95.00, and a weight of %10, with a date of 28.08.2023. The 'ARCLK' stock has a close price of 158.50, a target of 229.42, and a weight of %10, with a date of 21.02.2023. The 'ENJSA' stock has a close price of 58.30, a target of 72.86, and a weight of %9, with a date of 21.02.2023. The 'KCHOL' stock has a close price of 171.50, a target of 203.00, and a weight of %9, with a date of 21.02.2023. The 'AL' and 'SAT' buttons are visible for each stock entry. The navigation bar at the bottom is the same as in the previous screenshot.

Sayfam menüsünden kişiye özel 5 farklı takip listesi oluşturulabilir.

Sayfada ilgili sembolü sola kaydırarak Al-Sat, haber ve fiyat alarmlarına ulaşılabilir, sembole tıklayarak detay bilgileri görüntülenir.

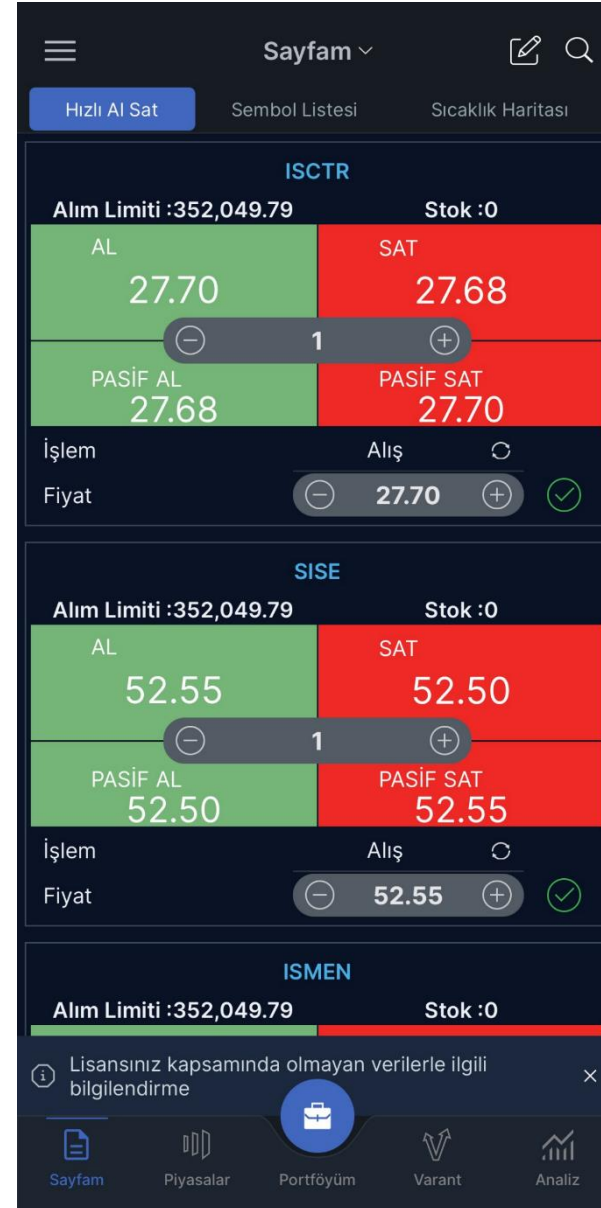

Hızlı Al Sat sekmesinden sayfadaki sembollerde hızlı alım satım emri iletilebilir.

Sıcaklık haritası sekmesi ile sembollerin güncel durumu takip edilebilir.



Solda hamburger menüde bulunan Ayarlar sayfası ile;

- Tema,
- Dil Seçimi,
- Porföy Zaman Aşımı,
- Emir Onay Penceresi (açma/kapatma)
- Hazır Emir Miktarları belirleme
- Yazı Boyutu,
- Bildirim Ayarları (açma/kapatma)

ve daha birçok uygulama ayarı yönetilebilir.





Hamburger menü veya Portföyüm sayfasındaki kısayol menüden Yatırım Fonları sayfasına ulaşılabilir.

Bu sayfada fon detay ve getirileri incelenebilir, kişiye özel fon listesi oluşturularak yatırım fonları yakından takip edilebilir.

En çok kazandıranlar ekranı ile farklı vadelerde en çok kazandıran fon grupları ve o gruplar altında yer alan yatırım fonlarını görüntülenebilir.

| Yatırım Fonları |                          |                      |            |
|-----------------|--------------------------|----------------------|------------|
| Fon Genel       | Fon Listem               | En Çok Kazandıranlar |            |
| Kurucu          | İŞ PORTFÖY YÖNETİMİ A.Ş. |                      |            |
| Şemsiye Fon     | Tümü                     |                      |            |
| İşlem Durumu    | İşlem Görüyor            |                      |            |
| Uygula          |                          |                      |            |
| Fon Kodu        | Son Fiyat                | Günlük Getiri        | Fon Toplam |
| ⊖ BIO           | 1.288373                 | 0.84                 | 110.57 Mn  |
| ⊖ CKS           | 33.329433                | -0.03                | 666.83 Mn  |
| ⊕ EDU           | 1.435833                 | 0.06                 | 125.77 Mn  |
| ⊕ FBV           | 2.753423                 | -0.05                | 37.47 Mn   |
| ⊕ IAT           | 0.077594                 | 0.14                 | 215.99 Mn  |
| ⊕ IBB           | 7.727728                 | 0.70                 | 1.05 Mr    |
| ⊕ IDF           | 40.658114                | 0.08                 | 1.44 Mr    |
| ⊕ IDH           | 6.978531                 | 0.88                 | 1.49 Mr    |
| ⊕ IEV           | 2.668254                 | 1.38                 | 81.01 Mn   |
| ⊖ IHK           | 9.515688                 | 0.80                 | 1.20 Mr    |
| ⊕ IHT           | 2.732558                 | 1.35                 | 216.77 Mn  |
| ⊕ IJB           | 2.944658                 | 1.09                 | 168.21 Mn  |

| Yatırım Fonları |            |                      |            |
|-----------------|------------|----------------------|------------|
| Fon Genel       | Fon Listem | En Çok Kazandıranlar |            |
| Fon Kodu        | Son Fiyat  | Günlük Getiri        | Fon Toplam |
| IJC             | 5.857762   | 1.87                 | 1.21 Mr    |
| TIE             | 0.417071   | 0.89                 | 781.03 Mn  |
| TI3             | 908.911455 | 2.66                 | 3.28 Mr    |
| IHK             | 9.515688   | 0.80                 | 1.20 Mr    |
| IPJ             | 8.134274   | 0.01                 | 1.20 Mr    |
| BIO             | 1.288373   | 0.84                 | 110.57 Mn  |
| CKS             | 33.329433  | -0.03                | 666.83 Mn  |

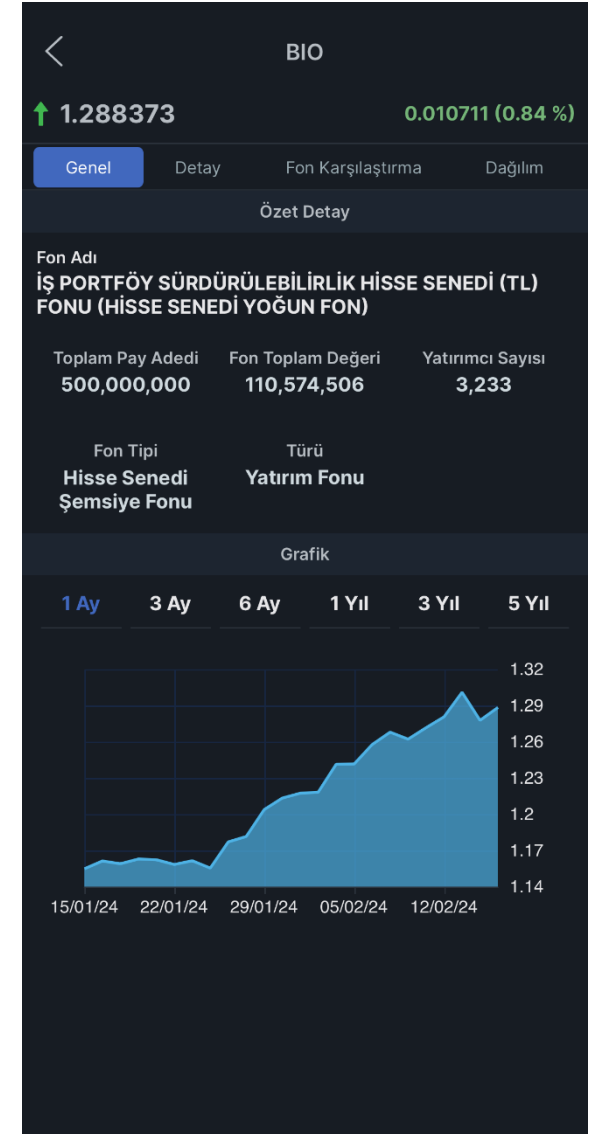

# Teşekkürler

