

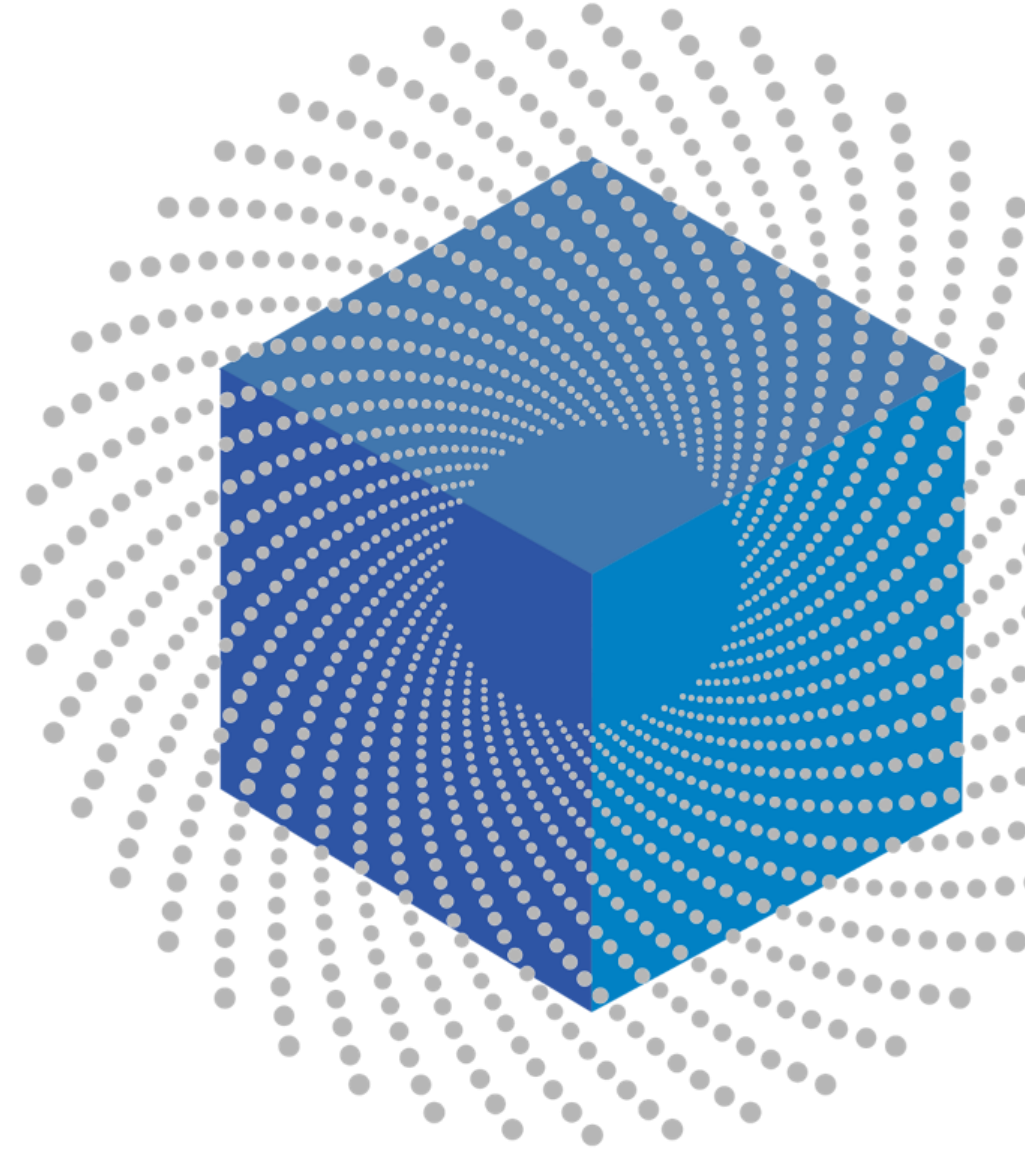

TradeMaster WEB

Research Master

Borsa Analiz Platformu



Research Master, F-Ray Fintech tarafından geliştirilmiş, Borsa İstanbul ve Amerika borsalarında (NASDAQ, NYSE) işlem gören şirketlere dair finansal oranlar, sektörel getiri karşılaştırması, halka arz ve temettü bilgileri gibi çok çeşitli veriye hızlıca erişerek görselleştirme teknikleriyle detaylı finansal verileri kolay bir şekilde yorumlamayı sağlayan borsa analiz platformudur.



Sembol	Değişim	Son Fiyat	Alış	Satış
ISCTR.E	-1,66%	12,47	12,47	12,48
ISMEN.E		3,58	38,52	38,58
SISE.E		3,94	38,92	38,94
TSKB.E		1,91	11,90	11,91
ANHYT.E		7,40	87,40	87,65
ANSGR.E		2,50	81,65	82,50

Research Master menüsüne TradeMaster Web içerisindeki sol menüden veya Takip Listesinde bulunan kıymet için 3 nokta butonu > Research Master Aç adımlarıyla ulaşılabilir.

TradeMaster Web'e eklenen Bilançolar penceresinde, yayınlanan güncel şirket bilançoları takip edilebilir ve Şirket Kartına Git butonuyla incelenmek istenen şirketin özet bilgilerinin bulunduğu sayfa görüntülenebilir.



Sembol	Şirket Ünvanı	İşlem Gördüğü Borsa	Açıklanma Tarihi	Şirket Kartına Git
BINHO	1000 Yatırımlar Holding A.Ş.	BIST	11-11-2024 23:02	Şirket Kartına Git
ALBRK	Albaraka Türk Katılım Bankası A.Ş.	BIST	15-11-2024 18:39	Şirket Kartına Git
ALTNY	Altınay Savunma Teknolojileri A.Ş.	BIST	11-11-2024 21:46	Şirket Kartına Git
ALKLC	Altınkılıç Gıda ve Süt Sanayi Ticaret...	BIST	11-11-2024 23:11	Şirket Kartına Git

Research Master'a giriş yapıldıktan sonra Ana Sayfanın en üstünde yer alan arama alanından BİST, NASDAQ VE NYSE borsalarında incelenmek istenen şirketler kolayca bulunabilir.

 BIST / NASDAQ / NYSE şirketleri içerisinde ara...

Sayfada yer alan analiz araçlarıyla filtreleme, kıyaslama gibi özellikler kullanılarak yatırım yapılacak şirketler incelenebilir.

Yatırımlık Hisseleri Hemen Keşfet!



Filtrele

80'den fazla filtreyle istediğiniz kriterdeki şirketlere ulaşın.



Kiyasla

Sececeğiniz 2 şirketin performansını kıyaslayın.



F-Ray Skor

F-Ray algoritmasıyla hesaplanan başarı puanlarıyla şirketleri listeleyin.



Puanla

Finansal Oran ağırlıklanmasıyla kendi kriterlerinize göre şirketleri puanlayın.



Sektörel Getiri

Son dönemdeki hisse performanslarıyla öne çıkan sektörleri görüntüleyin.



Halka Arz

Halka arz edilen şirketleri görüntüleyin.



Filtrele

Filtrele ekranında bulunan 80'den fazla filtreye göre ayrıştırılarak tercihlere uyan şirketler bulunabilir.

F-Ray Filtreleri

Benim Filtrelerim

Filtreler

- Şirket (0) ^
- Temettü (0) ^
- Sektörel Kıyaslama (0) ^
- Sermaye Bilgileri (0) ^
- Değerleme Çarpanları (0) ^
- F-Ray Skor (0) ^
- Finansal Tablo (0) ^
- Finansal Oran (0) ^
- Getiri (0) ^
- İşlem Hacmi (0) ^
- Beta Değeri (0) ^

Seçili Filtreler Filtrelemeyi Kaydet Tümünü Temizle

Filtreleme sonuçlarını görmek için kriterleri giriniz



Kıyasla

Kıyaslama ekranı ile 2 şirketin dönemsel hisse senedi getirileri, çeşitli indikatörlere göre oluşturulmuş Radar grafikleri ve birçok farklı finansal veri detaylıca kıyaslanabilir.

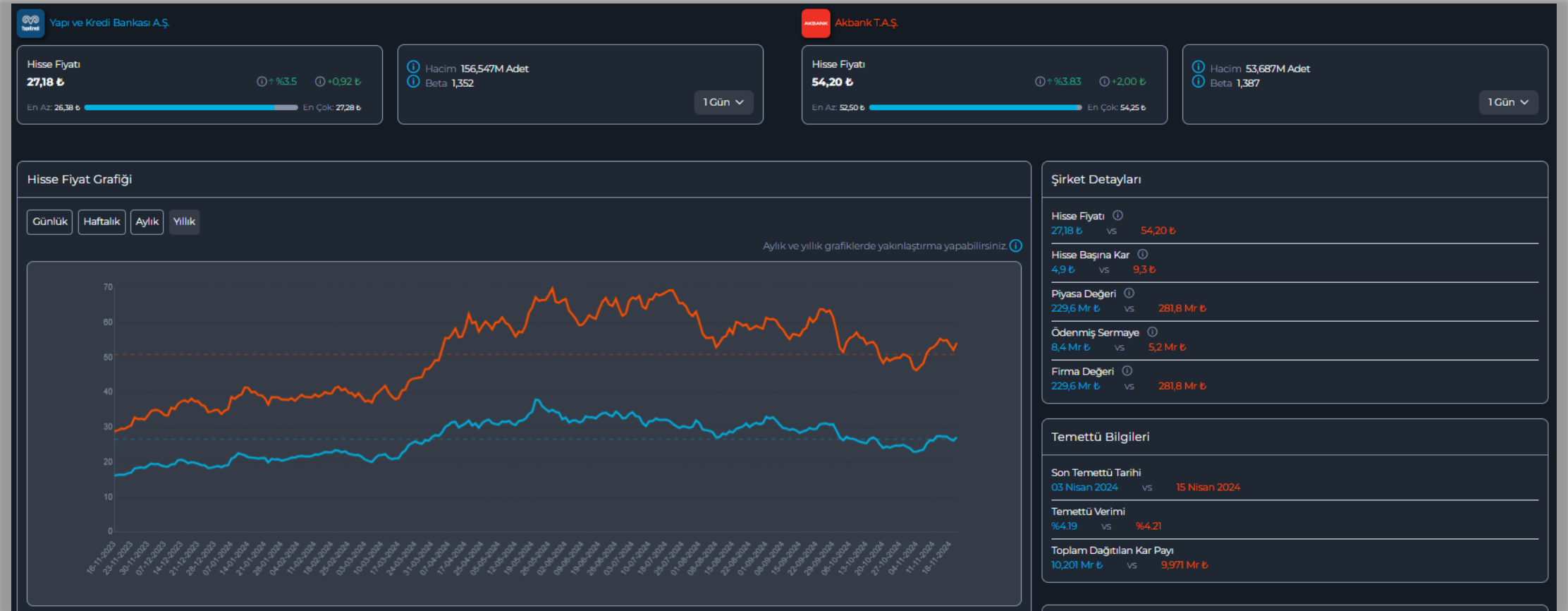

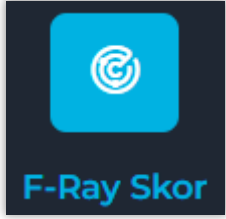

F-Ray Skor sayfasında şirketlerin güncel finansal verilerinin verimlilik, likidite, kaldıraç, karlılık, büyüme başlıklarında gruplanarak puanlandığı tablo görüntülenebilir.

F-Ray Skor

F-Ray Skoru bölümünde 5 alt başlık bulunmaktadır. Bunlar; Verimlilik, Likidite, Kaldıraç, Karlılık ve Büyüme bölümleridir. Her bölüm maksimum 5 puan üzerinden puanlanmakta olup toplam ulaşılabilecek maksimum puan 25'tir. İlgili bölümün puanları, o bölümde yer alan finansal oranların değerlerine göre ağırlıklandırılarak hesaplanmaktadır.

Favori	Hisse Kodu	Verimlilik	Likidite	Kaldıraç	Karlılık	Büyüme	Toplam
☆	AICAP	1,8	3	2,45	2,1	4	13,35
☆	ACSEL	2,5	1,7	1,7	0,75	4	10,65
☆	ADEL	1,45	3,3	0,45	3,55	1,5	10,25
☆	ADESE	0,9	3,25	3,35	2,65	0,9	11,05
☆	ADGYO	0,75	4,75	4,4	3,6	0,5	14
☆	AEFES	2,25	2,3	1,55	4,2	0,5	10,8
☆	AFYON	1,3	4,05	4,45	3,55	0,9	14,25
☆	AGHOL	4,7	1,7	0,85	1,6	1	9,85
☆	AGROT	1,55	2,8	3,4	0,85	2	10,6
☆	AGYO	2,9	2,15	4,35	2,5	2,5	14,4
☆	AHGAZ	2,5	2,65	3,15	2,2	1,5	12
☆	AHSGY	0,65	5	3,85	2,85	1,5	13,85
☆	AKCNS	2,05	2,65	2,5	3,05	0,5	10,75
☆	AKENR	3,6	2,1	1,3	0,9	0,5	8,4
☆	AKFGY	0,85	2,95	1,6	2,8	0,5	8,7

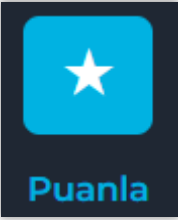

Puanlama sayfasında çeşitli finansal oranlar 100 puan üzerinden ağırlıklandırılarak uygun firmaların listelenmesi sağlanır.

Puanlama

Puanlama ekranı sayesinde, finansal oranları 100 puan üzerinden ağırlıklandırarak tercihinize uygun firmalara ulaşabilirsiniz.

Ağırlıklandırma toplamlarının 100 olması gerekmektedir.

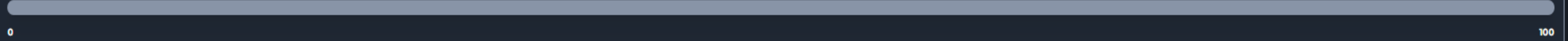

Aktif Devir Hızı

Satışlar/Varlıklar

Ağırlıklandırma (%)

Varlık Getirisi (Aktif Karlılığı)

FVÖK/Varlıklar

Ağırlıklandırma (%)

Asit-Test (Likidite Oranı)

Dönen Varlıklar-Stoklar/Kısa Vad. Yük

Ağırlıklandırma (%)

Finansal Ciderlerin FAVÖK Oranı

Finansal Giderler/FAVÖK

Ağırlıklandırma (%)

Özkaynak Devir Hızı

Satışlar/Özkaynaklar

Ağırlıklandırma (%)

Özkaynak Getirisi (Karlılığı)

Net Kar/Özkaynak

Ağırlıklandırma (%)

Borcun Varlıklara Oranı(Finansal Kaldıraç)-Geniş Yorum

Toplam Borç/Varlıklar

Ağırlıklandırma (%)

Net Kar Marjı

Net Kar/Satışlar

Ağırlıklandırma (%)

Cari Oran

Dönen Varlıklar/Kısa Vad. Yük

Ağırlıklandırma (%)

Kısa Vadeli Borcun Özkaynaklara Oranı

Kısa Vadeli Yük/Özkaynaklar

Ağırlıklandırma (%)

Hepsini Sıfırla

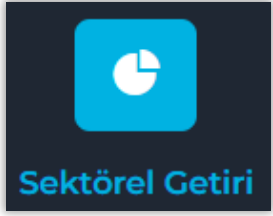

BİST 100 ve ABD Borsalarına ait sektörel getiriler dönemsel olarak görüntülenebilir.



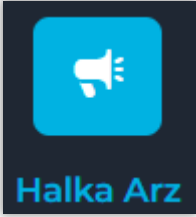

Halka Arz olmuş hisseler, arz sonrası getiri ve katılımcı sayısı gibi kriterlere göre sıralanarak incelenebilir.

Favori	Hisse Kodu	Halka Arz Fiyatı - TRY (₺)	Hisse Fiyatı - TRY (₺)	Arz Sonrası Getiri	Nominal Tutarı - TRY (₺)	İşlem Görmeye Başladığı Tarih	Katılımcı Sayısı
☆	TABGD BIST	130	141,3 %0,35	+ %8,69	52.500.000	26/10/2023	4.943.543
☆	BORLS BIST	25,3	49,74 %0,40	+ %96,60	51.700.000	19/10/2023	4.222.601
☆	MHRGY BIST	4,3	4,83 %0,03	+ %12,33	207.000.000	18/10/2023	3.278.477
☆	DOFER BIST	17,11	32,4 %0,36	+ %89,36	17.000.000	16/10/2023	3.280.810
☆	MEKAG BIST	25	41,58 %0,62	+ %66,32	16.900.000	12/10/2023	3.173.433
☆	DMRGD BIST	10,24	11,23 %0,08	+ %9,67	75.000.000	29/09/2023	2.973.896
☆	HATSN BIST	22,6	44,64 %0,67	+ %97,52	44.300.000	22/09/2023	3.735.310
☆	REEDR BIST	9,3	14,61 %0,41	+ %57,10	215.000.000	21/09/2023	4.208.248
☆	ADGYO BIST	22,66	31,12 %0,06	+ %37,33	73.700.000	20/09/2023	2.531.660
☆	GIPTA BIST	20,9	27,58 %0,44	+ %31,96	40.000.000	14/09/2023	3.364.768
☆	TARKM BIST	107,5	454 %0,39	+ %322,33	5.000.000	12/09/2023	2.671.321
☆	EBEBK BIST	46,5	50,8 %0,68	+ %9,25	40.000.000	07/09/2023	3.803.496
☆	24,06

Tematik Listeler

Research Master ana sayfasında Hızlı Büyüyenler, Çok Karlılar, Getirisi Yüksek Olanlar ve Temettü Yıldızları başlıklarında F-Ray tarafından oluşturulmuş hazır listeler yer alır.

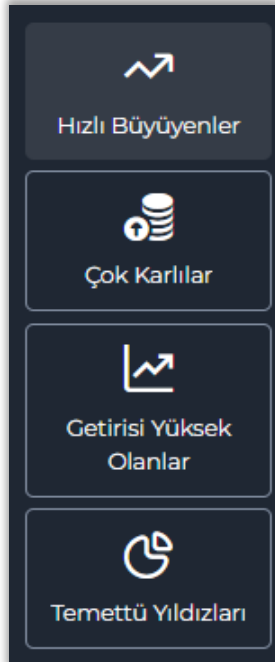

Hazır Listeler

Borsa İstanbul'da en çok işlem gören hisseler, ve şirketlerin son açıkladığı raporlar görüntülenebilir. En çok işlem gören ve en sık ziyaret edilen gibi farklı listeler bulunur.



Takip Listesi

Takip edilmek istenen hisseler, sembol yanındaki yıldız ikonu ile kişisel izleme listesine eklenebilir.



BIST Özet Rapor

BIST 100 endeksi açılış ve kapanış verileriyle piyasa özetinin verildiği bilgilendirme alanıdır.

BIST 100 Özet Rapor

📌 Rapor hafta içi her gün saat 19:00'da güncellenmektedir.

BIST 100 endeksi haftanın 2. işlem gününü %0,54 düşüşle **9.226,86** puanda gün içerisinde en düşük **9.190,16**, en yüksek **9.288,83** puanı gördü. BIST 100 haftanın açılış verisine kıyasla %0,13 artışla kapattı.

✅ **YEOTK** en çok artış gösteren hisse

Hafta açılışından bugüne Yeo Teknoloji Enerji ve Endüstri A.Ş. %9,05 artışla hisse olurken, bu firmayı %7,91 ile Tekfen Holding A.Ş. **TKFEN**, %7,21 ile İş Yatırım A.Ş. **ISMEN** takip etti.

Sermaye Artırımı/Temettüler

Temettü ödemesi veya sermaye artırımını yapacak şirketlerin tarih sıralamasına göre takip edilebileceği listedir.

Yaklaşan Temettüler

Yaklaşan Sermaye Artırımları

Arama...

Hisse Kodu ↑↓	Tarih ↑↓	Pay Başı (TL) ↑↓
 FROTO BIST	22 Kasım 2024	13,538
 SDTTR BIST	25 Kasım 2024	0,758

İncelenmek istenen sembole tıklandığında şirkete ait detaylı finansal bilgilere ulaşılabilir.



İŞ YATIRIM BIST ISMEN ★

İş Yatırım Menkul Değerler A.Ş.

Özet Finansallar Rasyolar Temettü ve Sermaye Analizler Teknik Analizler Bildirimler Şirket ve Ortaklık Bilgisi

Şirket detay sayfasında;

- F-Ray Skor ve radar grafiği
- Çeyreklik bilanço özeti
- Hissenin diğer yatırım alternatifleri ile getiri karşılaştırması
- Değerleme çarpanları
- Şirket profili ve detay bilgileri
- Şirket ile aynı sektördeki benzer firmalar

bilgileri yer alır.

F-Ray algoritması tarafından oluşturulan skor puanı radar grafik ile izlenerek analizlerde kullanılabilir.

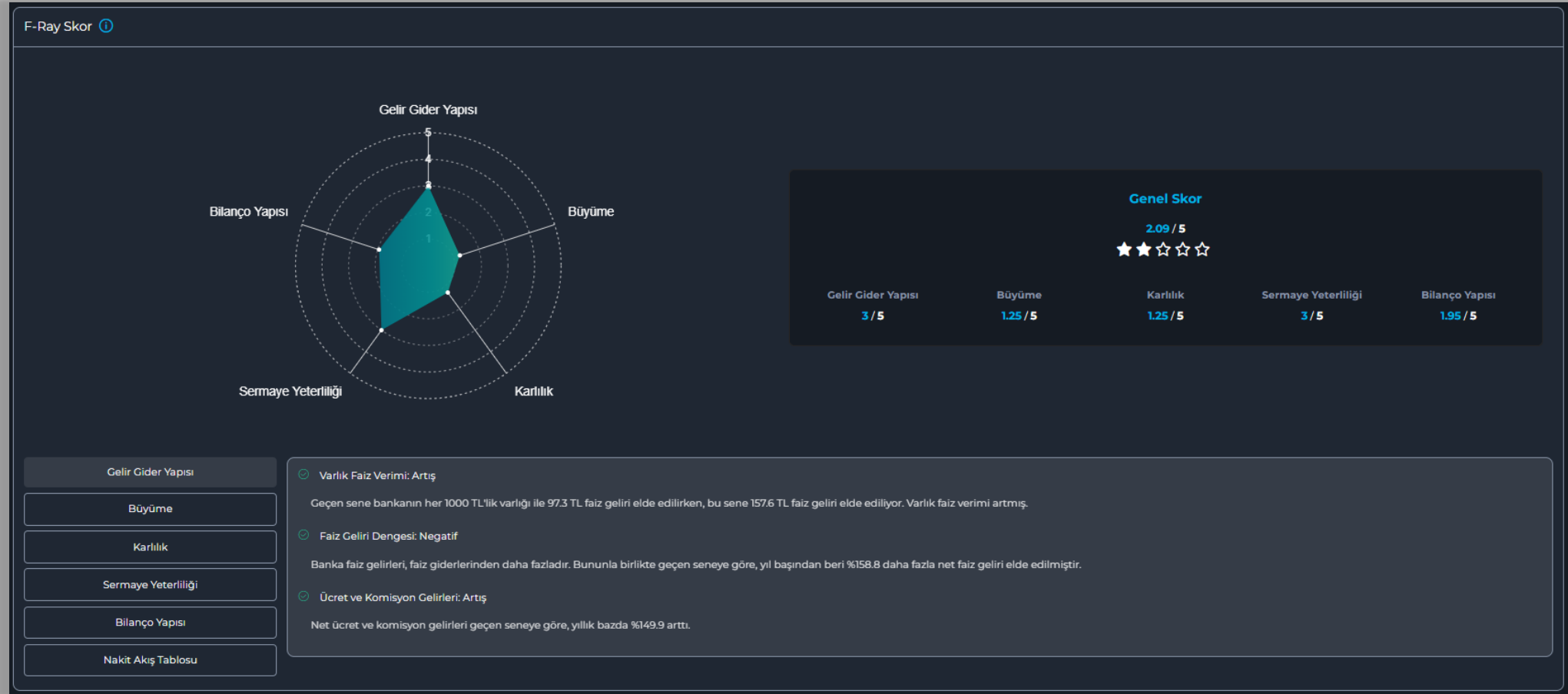

TradeMaster WEB

Research Master

Borsa Analiz Platformu

